

PŮDORYS B2C1

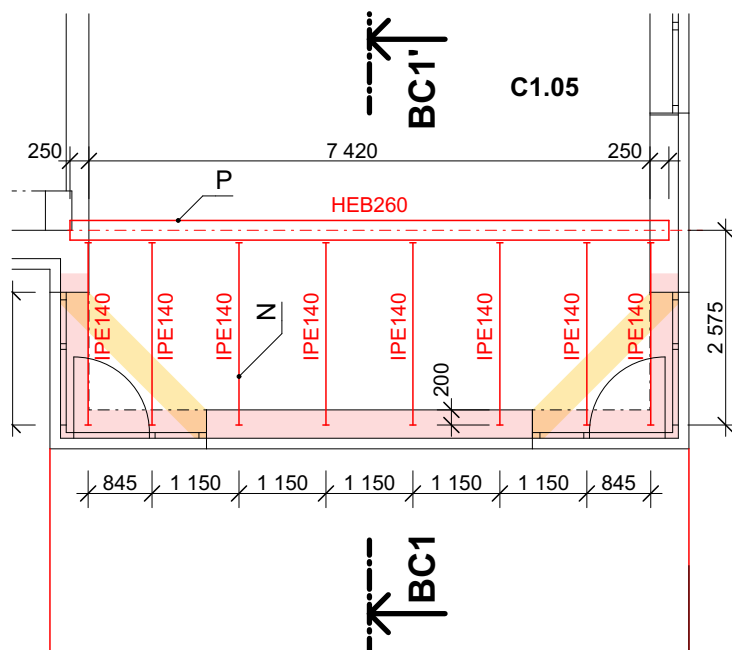

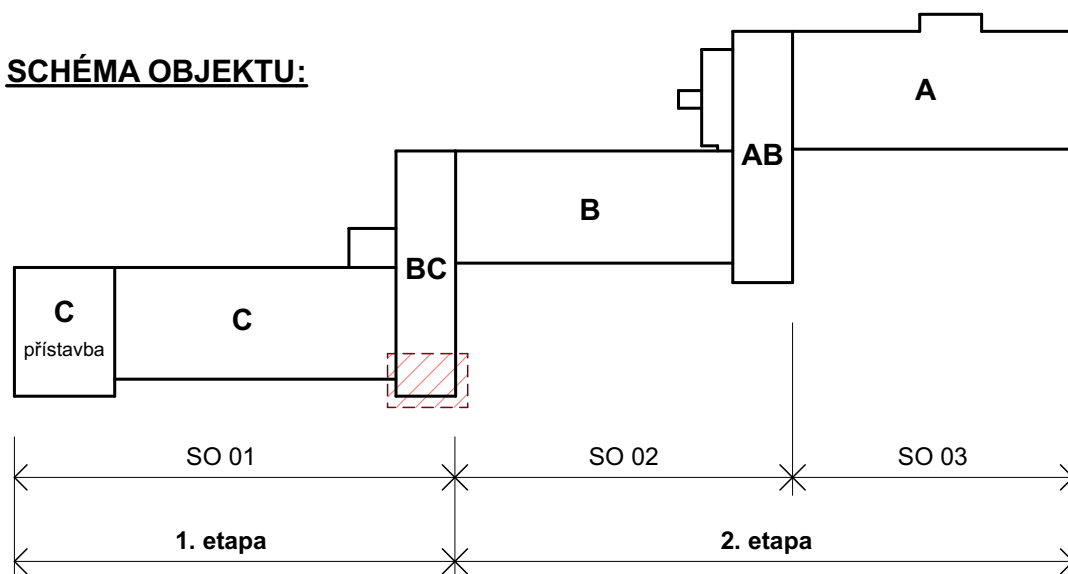

Výpis materiálu – BC jižní štít – doplňovaný strop								
pos.	počet	jméno	šířka	délka	materiál	hmotnost		
	(ks)		(mm)	(mm)		(kg/MJ)	(kg/ks)	kg/soubor
N	8	IPE140		2 650	S235	12,9	34,2	273,5
P	1	HEB260		8 000	S235	95	760,0	760,0
TR	1	VSŽ 10 001	19,5 m2		S235	9,34	182,1	182,1
hmotnost celkem								1 215,6

SCHÉMA OBJEKTU:



±0,000 = 578,050 m.n.m.

Vedoucí projektant : Ing. arch. B. Kubiček		Vypracoval : Ing. Roman Redl		Paré č. :	
					
Obec : Kraj :		Nejdek Karlovarský			
Investor : DZR "MATYÁŠ" v Nejdku, příspěvková organizace, Mládežnická 1123, 362 21 Nejdek					
Název akce : Humanizace sociální služby Domova se zvláštním režimem "MATYÁŠ" v Nejdku Mládežnická č.p. 1123, Nejdek				Datum :	10/2021
				Stupeň :	DPS
				Č. zak. :	210204
				Měřítko :	1:100
Obsah : Schéma ocelové kce - BC - doplňovaný strop nad B2C1				Číslo přílohy :	D.1.2.e1.03

Ing. arch. Břetislav Kubiček
Raisova 2, 360 01 Karlovy Vary, IČ: 167 00 295
tel: 603 854 595, e-mail: KK3K@seznam.cz

Ing. arch. Břetislav Kubiček
 Raisova 2, 360 01 Karlovy Vary, IČ: 167 00 295
 tel: 603 854 595, e-mail: KK3K@seznam.cz